

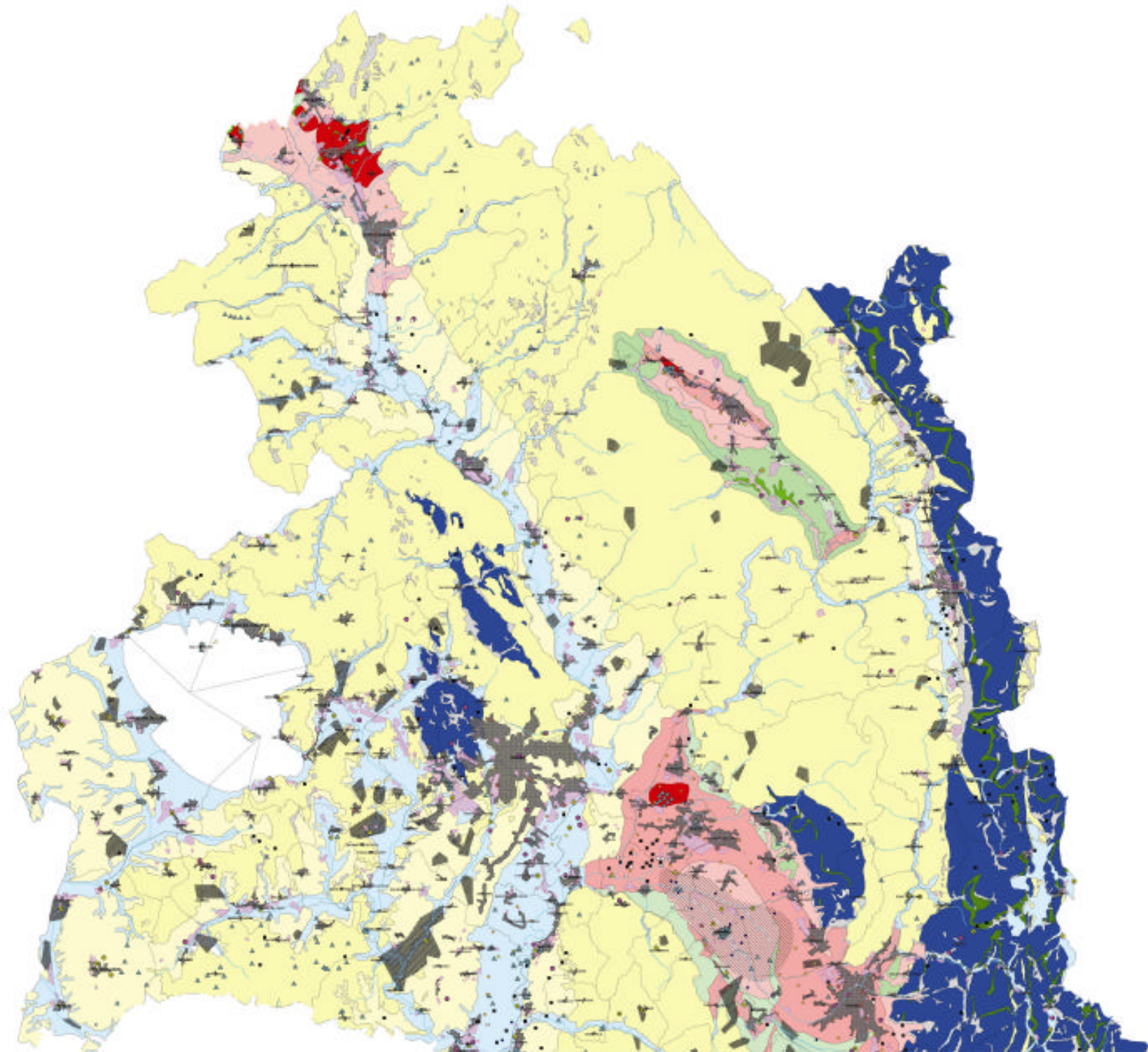

Carta
A.1.4

**SENSIBILITÀ AL RISCHIO DI INQUINAMENTO
 E VULNERABILITÀ DEGLI ACQUIFERI**
 Scala 1:100.000



- Stato di inquinamento attuale**
 (Legge n. 151 del 1999)
- 1
 - 2
 - 3
 - 4
- Vulnerabilità degli acquiferi di interesse**
- Alta vulnerabilità
 - Media
 - Bassa
 - Molto bassa
- Area non pianificata**
- Area pianificata nel Piano Provinciale di Sviluppo Urbano (P.S.U.)
 - Area non pianificata
 - Area pianificata nel Piano Provinciale di Sviluppo Urbano (P.S.U.)
 - Area non pianificata
 - Area pianificata nel Piano Provinciale di Sviluppo Urbano (P.S.U.)
 - Area non pianificata
- Acquiferi ordinati**
- Acquifero ordinato
- Stato di rischio e presenza di inquinamento**
- Stato di rischio
 - Stato di inquinamento
 - Stato di inquinamento
 - Stato di inquinamento
 - Stato di inquinamento
- Stato di rischio e presenza di inquinamento**
- Stato di rischio
 - Stato di inquinamento
- Principali impianti e fonti di inquinamento**
- Impianto di trattamento
 - Impianto di trattamento

Scale
 1:100.000
 1:50.000
 1:25.000

Direzione Provinciale Ufficio Tecnico Via ... Tel. ... Fax ... E-mail ... Web ...	Direzione Provinciale Ufficio Tecnico Via ... Tel. ... Fax ... E-mail ... Web ...
---	---