



ADEGUAMENTO CARTOGRAFICO DEI CONFINI DEL LAGO DEL CHIASCIO NEI TERRITORI DEI COMUNI DI VALFABBRICA E GUBBIO

ADEGUAMENTO DELLA PERIMETRAZIONE DELL'INVASO DELLA DIGA DI CASANUOVA SUL CHIASCIO AL VIGENTE PTCP, SECONDO I DATI FORNITI DALL'ENTE ACQUE UMBRE-TOSCANE (EAUT) ED A SEGUITO DELLE CONFERENZE ISTITUZIONALI SVOLTE DALLA REGIONE PER IL PRGPS DI VALFABBRICA E LA VARIANTE DEL PRG DI GUBBIO

- Legenda**
- Fiumi
 - strade statali
 - strade regionali
 - strade provinciali
 - insediamenti
 - confini comunali
- 2 Lago di Valfabbrica - PTCP VIGENTE
 - DLgs. 42/2004 art.142. lett.B - PTCP VIGENTE
 - 3 Quota Max invaso 332,50m slm
 - Lago di Valfabbrica - PTCP VIGENTE
 - 4 Quota Max invaso 332,50m slm
 - Ambiti di rispetto di vincolo



Dirigente Responsabile Servizio progettazione viaria
 pianificazione espropri demanio Ing. Giovanni SOLINAS

Responsabile per l'aggiornamento del PTCP
 Ufficio Territorio e Pianificazione Arch. Mauro Magrini

Gruppo Tecnico Redazionale
 Ufficio Territorio e Pianificazione Stefano Toccaelli
 Monica Montefameglio
 Maria Milena Filippi
 Claudia Carloni

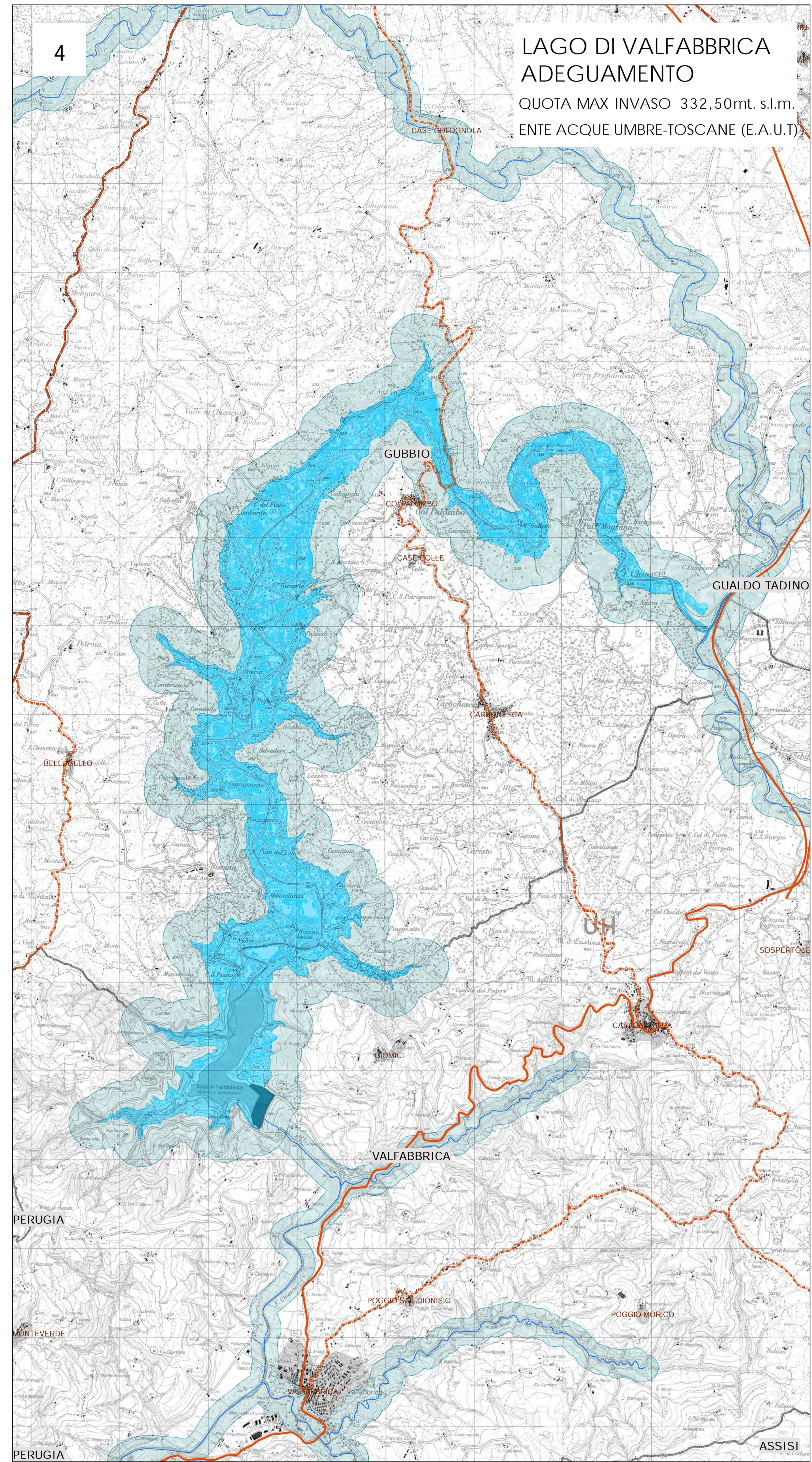
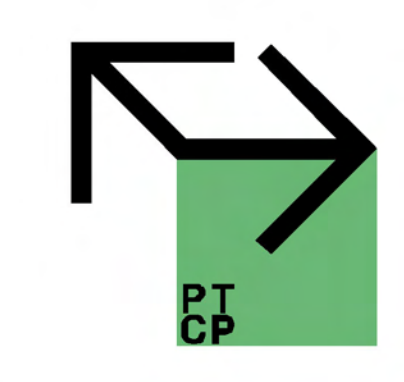

LAGO DI VALFABBRICA ADEGUAMENTO
QUOTA MAX INVASO 332,50mt. s.l.m.
ENTE ACQUE UMBRE-TOSCANE (E.A.U.T)

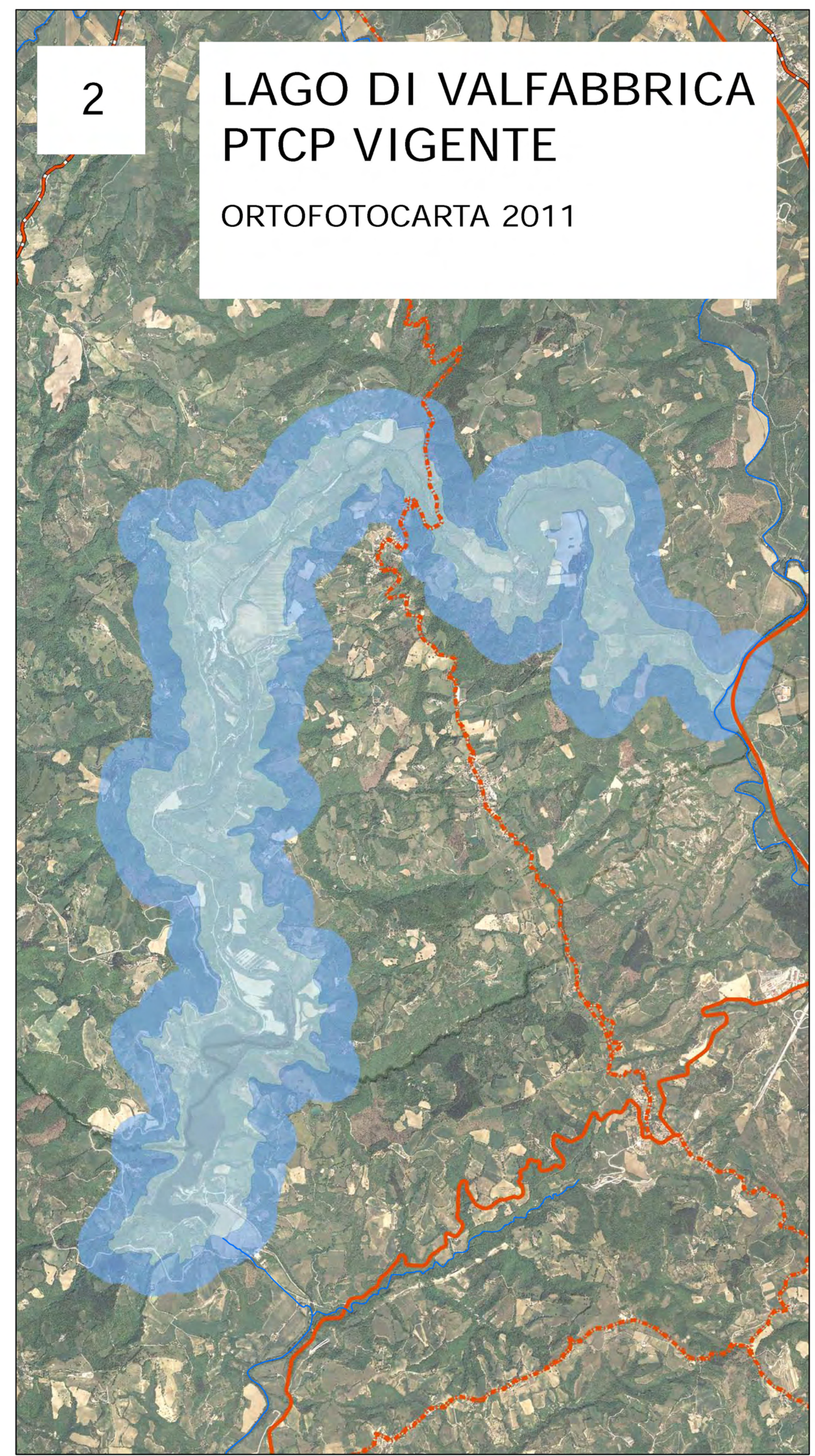

LAGO DI VALFABBRICA PTCP VIGENTE
ORTOFOTOCARTA 2011

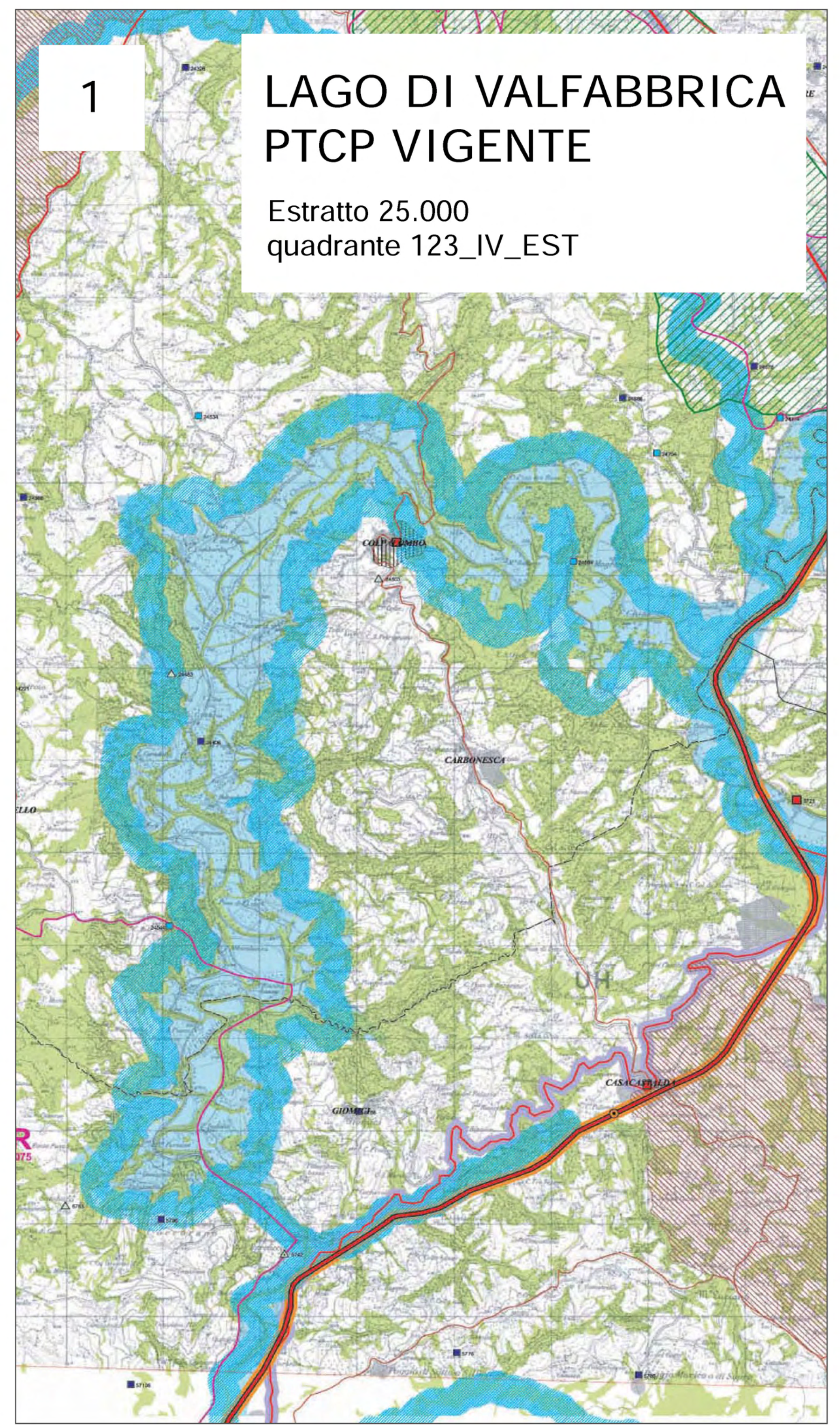

LAGO DI VALFABBRICA PTCP VIGENTE
Estratto 25.000
quadrante 123_IV_EST

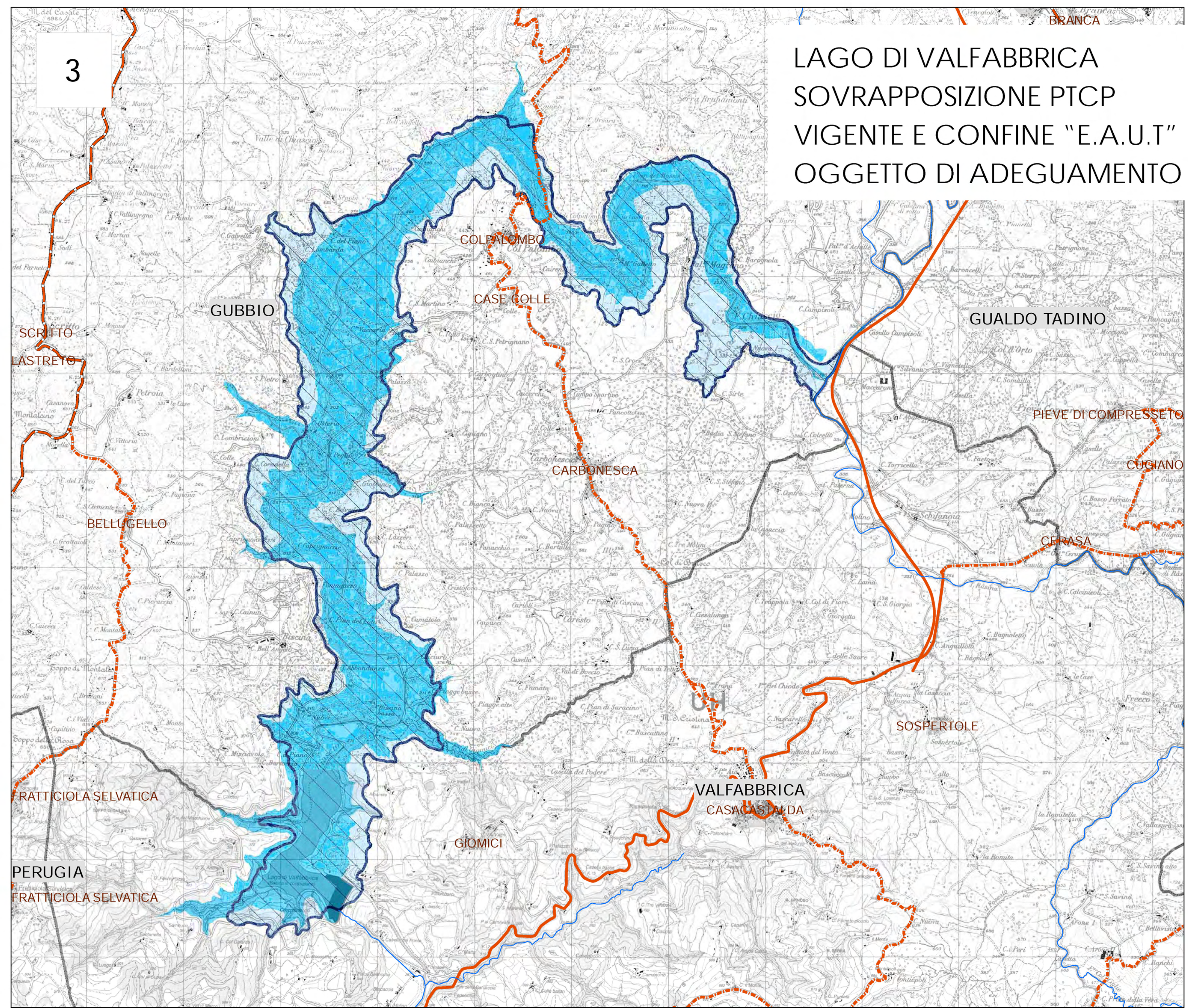

LAGO DI VALFABBRICA SOVRAPPOSIZIONE PTCP VIGENTE E CONFINE "E.A.U.T" OGGETTO DI ADEGUAMENTO