

Elaborato
A.4.3

**CARATTERIZZAZIONE DELLE UNITA' DI
 PAESAGGIO PER AMBITI COMUNALI**

Scala 1:100.000

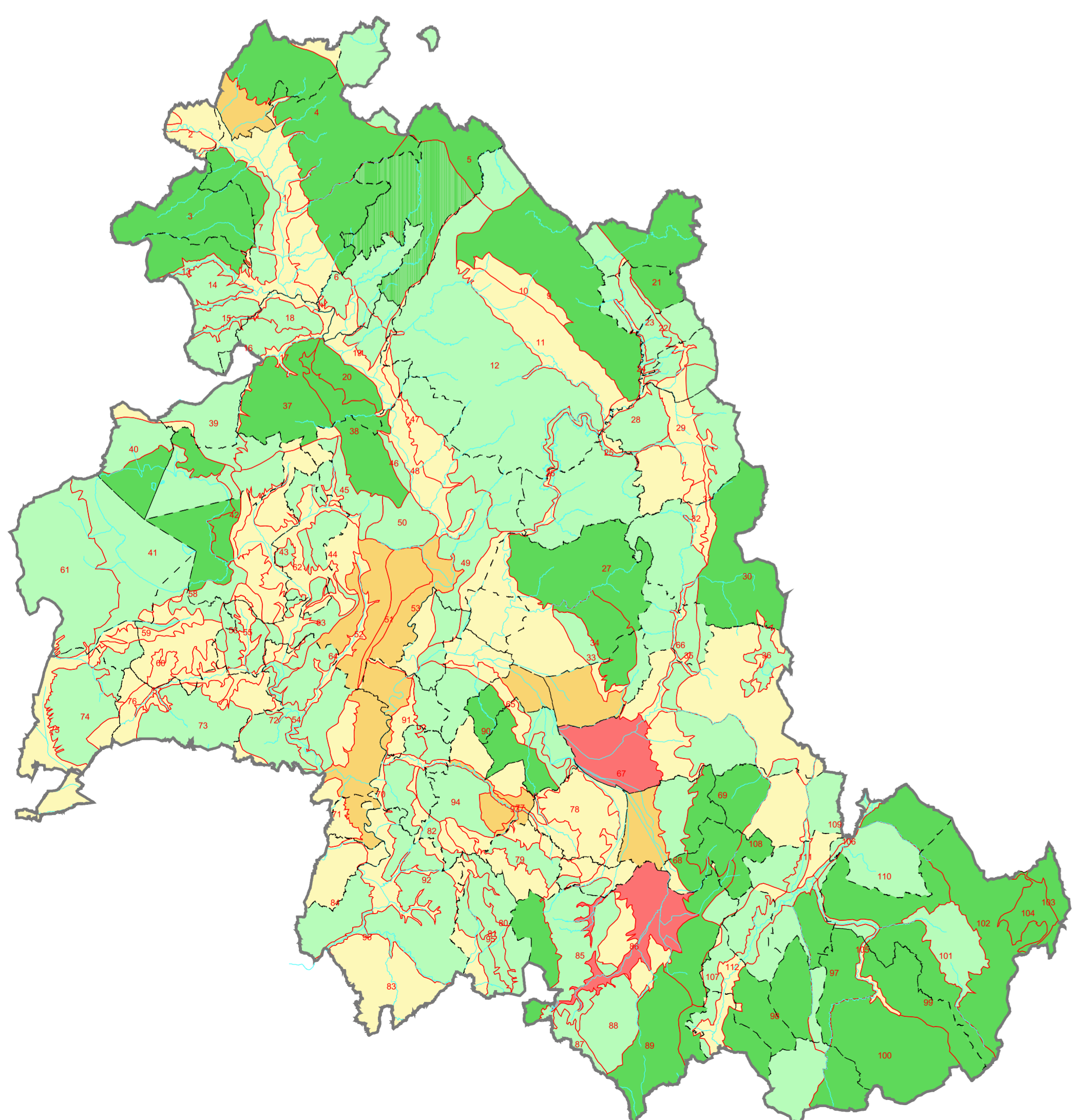
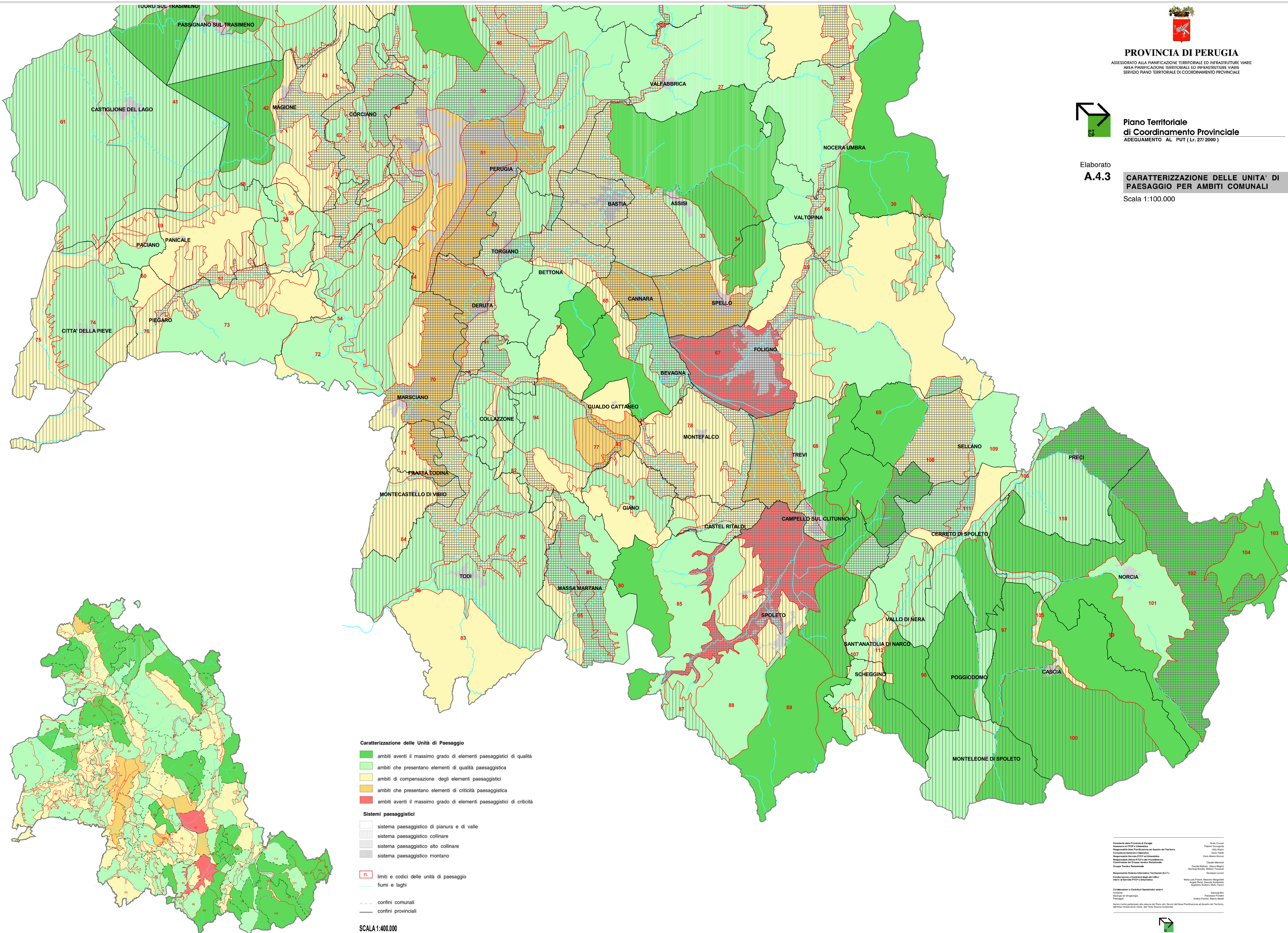

Caratterizzazione delle Unità di Paesaggio

- ambiti aventi il massimo grado di elementi paesaggistici di qualità
- ambiti che presentano elementi di qualità paesaggistica
- ambiti di compensazione degli elementi paesaggistici
- ambiti che presentano elementi di criticità paesaggistica
- ambiti aventi il massimo grado di elementi paesaggistici di criticità

Sistemi paesaggistici

- sistema paesaggistico di pianura e di valle
- sistema paesaggistico collinare
- sistema paesaggistico alto collinare
- sistema paesaggistico montano

n. limiti e codici delle unità di paesaggio

fiumi e laghi

confini comunali

confini provinciali

SCALA 1:400.000

Presidente della Provincia di Perugia
 Assessore al P.T.C.P. e Urbanistica ed Ambiente del Territorio
 Assessore alla Cultura, Patrimonio e Spettacolo
 Assessore al P.T.C.P. e Infrastrutture Viarie
 Assessore alle Attività Produttive e del Mezzogiorno
 Coordinatore del Gruppo Partito Repubblicano
 Gruppo Partito Repubblicano

Gianni Corbelli
 Paolo Giannone
 Carlo Rossi
 Carlo Rossi
 Claudio Martelli
 Claudio Martelli
 Giorgio Napolitano
 Giuseppe Lazzari

Responsabile Settore Infrastrutture Territoriali (S.I.T.)
 Collaboratori e Consulenti degli uffici
 Interi al Servizio P.T.C.P. e Urbanistica

Marco Lotti
 Marco Lotti
 Luigi Ricci
 Maurizio Di Stefano
 Giuseppe Corbelli
 Silvio Ferreri

Collaboratori e Consulenti Specializzati esterni:
 Architetto
 Geografo ed Urbanista
 Pianeggi

Giuseppe Di
 Francesco Ferreri
 Andrea Pizzani
 Marco Martelli

Hanno inoltre partecipato alla stesura del Piano gli Uffici dell'Area Pianificazione ed Assetto del Territorio,
 dell'Area Infrastrutture Viarie, dell'Area Patrimonio Ambientale.